



LAPORAN KEGIATAN BAKTI SOSIAL

SCREENING ANEMIA PADA REMAJA PUTRI

**PENGURUS RANTING INSTITUSI
IKATAN BIDAN INDONESIA
KABUPATEN MOJOKERTO
TAHUN 2025**

**LAPORAN KEGIATAN BAKTI SOSIAL
SCREENING ANEMIA PADA REMAJA PUTRI**



**PENGURUS RANTING INSTITUSI
IKATAN BIDAN INDONESIA
KABUPATEN MOJOKERTO
TAHUN 2025**

KATA PENGANTAR

Segala puji dan syukur kita panjatkan ke hadirat Tuhan Yang Maha Esa, yang telah memberikan rahmat dan karunia-Nya sehingga kami dapat menyelesaikan Laporan Kegiatan Bakti Sosial Screening Anemia Pada Remaja Putri Ranting Institusi Kabupaten Mojokerto Tahun 2025. Penyusunan laporan ini kami susun sebagai pertanggungjawaban pelaksanaan kegiatan tersebut. Kami menyadari bahwa penyusunan laporan ini masih jauh dari kesempurnaan. Maka pada kesempatan ini kami sangat mengharapkan saran dan masukan dari semua pihak dalam upaya perbaikan untuk kegiatan selanjutnya pada masa yang akan datang.

Terima kasih kepada semua pihak yang telah terlibat dan memberikan dukungan. Semoga kegiatan ini dapat menjadi sarana positif yang mempererat tali kebersamaan di antara kita semua anggota.

Akhir kata, kami mohon maaf atas segala kekurangan dan kesalahan yang mungkin terdapat dalam pelaksanaan bakti sosial. Semoga Allah SWT senantiasa memberikan rahmat dan hidayah-Nya kepada kita semua. Aamiin

Mojokerto, 8 Desember 2025

Penyusun,

Pengurus Ranting Institusi IBI

Kabupaten Mojokerto

LAPORAN BAKTI SOSIAL

SCREENING ANEMIA PADA REMAJA PUTRI TAHUN 2025

A. JUDUL

“BAKTI SOSIAL SCREENING ANEMIA PADA REMAJA PUTRI RANTING INSTITUSI IKATAN BIDAN INDONESIA KABUPATEN MOJOKERTO TAHUN 2025”

B. PENDAHULUAN

Anemia merupakan kondisi ketika kadar hemoglobin (Hb) dalam darah rendah atau dibawah normal. Hemoglobin berfungsi mengikat oksigen untuk diedarkan dari paru-paru ke seluruh tubuh. Anemia dapat diketahui melalui pemeriksaan kadar Hemoglobin. Nilai normal kadar hemoglobin pada remaja putri yaitu 12 g/d. Remaja putri dikatakan anemia jika kadar Hb <12gr/dL. Deteksi dini anemia perlu dilakukan untuk mengurangi dampak anemia seperti penurunan kekebalan tubuh, konsentrasi, prestasi dan produktivitas, yang ditandai dengan 5L (lemah, letih, lesu, lelah, lalai), mudah mengantuk, sulit konsentrasi, sering pusing, mata berkunang-kunang, pucat pada wajah, kelopak mata, bibir, kulit, kuku dan telapak tangan. Remaja putri yang anemia beresiko menjadi calon ibu yang anemia. Ibu yang anemia beresiko tinggi mengalami kematian ibu melahirkan, bayi prematur, Bayi dengan berat badan lahir rendah (BBLR).

Prevalensi anemia pada usia produktif (15 tahun keatas bagi wanita yang tidak hamil) merupakan salah satu indikator untuk mengukur kemajuan pada target SDGs (Sustainable Development Goals). Anemia merupakan salah satu masalah kekurangan gizi paling umum di seluruh dunia yang terjadi pada perempuan berusia diatas 15 tahun sebesar 23% dan pada perempuan hamil sebesar 37%. kejadian anemia remaja putri di Indonesia terjadi penurunan. Berdasarkan hasil Survei Kesehatan Rumah Tangga (SKRT) tahun 2021 menyatakan bahwa prevalensi anemia defisiensi tertinggi terdapat pada remaja putri usia 10-18 tahun sebesar 57,1%, dibandingkan pada ibu hamil 50,5%, ibu nifas 45,1%, dan balita 40,5%. Data Riskesdas 2018 juga menunjukkan secara nasional prevalensi anemia pada wanita perempuan dewasa (≥ 15 tahun) ditemukan kejadian anemia sebesar 19,7 % dan hasil Riskesdas 2013 ditemukan proporsi anemia pada remaja (15-24 tahun) sebesar 18,4%. Prevalensi anemia dianggap menjadi masalah kesehatan jika $>15\%$. Berarti hal ini masih menunjukkan bahwa kejadian anemia pada remaja putri masih tinggi.

Skrining anemia remaja putri adalah program deteksi dini kurang darah pada remaja putri melalui pemeriksaan Hemoglobin (Hb) untuk mencegah dampak buruk seperti penurunan prestasi, risiko ibu hamil anemia (stunting), hingga komplikasi kehamilan yang fatal. Prosesnya meliputi pengukuran TB/BB, LILA, tes Hb, edukasi gizi, serta pemberian Tablet Tambah Darah (TTD). Program ini penting karena menstruasi menyebabkan kehilangan darah yang jika tidak diimbangi gizi akan menyebabkan anemia. Skrining ini membantu memastikan remaja putri tumbuh sehat sebagai calon ibu yang kuat, mengurangi risiko masalah kesehatan di masa depan bagi mereka dan generasi penerus.

Bakti Sosial Screening Anemia Pada Remaja Putri Ranting Institusi Ikatan Bidan Indonesia Kabupaten Mojokerto, diselenggarakan guna menumbuhkan kebiasaan serta kesadaran pada seluruh Anggota untuk membantu sesama manusia yang membutuhkan dalam kelangsungan hidupnya, serta sebagai bentuk kepedulian dalam bidang sosial dan kemanusiaan. Kegiatan bakti sosial diharapkan dapat dilaksanakan secara kontinyu dan berkesinambungan kedepannya. Kegiatan bakti sosial ini juga merupakan suatu bentuk pengabdian masyarakat sebagai wujud pelaksanaan Tridharma Perguruan Tinggi yang memiliki makna bahwasanya setiap civitas akademika baik itu sebagai dosen maupun sebagai bidan memiliki tanggung jawab yang besar dalam pembangunan masyarakat yang sehat dan dinamis.

Gerakan Aksi Bergizi bertujuan untuk meningkatkan kesadaran kamu, teman-teman kamu dan seluruh warga sekolah tentang pemenuhan gizi bagi remaja meliputi aktivitas fisik, makan bersama dan konsumsi Tablet Tambah Darah (TTD) bagi remaja putri. Gerakan ini terbukti efektif dalam (1) Peningkatan pengetahuan mengenai gizi sebelum dan sesudah intervensi; (2) Peningkatan proporsi semua remaja memiliki sikap positif terhadap TTD dan remaja yg mengonsumsi TTD setiap minggu; (3) Peningkatan remaja yang melakukan aktivitas fisik 60 menit/hari dan mengonsumsi buah dan sayur setelah dilakukan intervensi; serta (4) Proporsi remaja putri yang mengonsumsi TTD mingguan 12 kali lebih mungkin naik setelah intervensi.

Bakti Sosial Ranting Institusi Ikatan Bidan Indonesia Kabupaten Mojokerto, memanfaatkan kesempatan ini untuk menunjukkan rasa kepedulian terhadap sesama. Diharapkan Kegiatan Bakti Sosial yang dikelola secara optimal dan terorganisir dapat mengemban misi pendidikan, sekaligus sebagai sarana alokasi bantuan materiil terutama bagi masyarakat yang membutuhkan, dengan tujuan akhir dapat membantu perbaikan kesehatan serta peningkatan kesejahteraan jangka panjang yang mandiri dan terarah,

terutama bagi yang sangat membutuhkan. Peran aktif kami selaku anggota organisasi profesi bidan tentunya tidak lepas dari dukungan Pengurus Cabang Ikatan Bidan Indonesia Kabupaten Mojokerto. Untuk kemudian bersama-sama kita dapat mewujudkan tujuan sosial kemanusiaan kemasyarakatan.

C. DASAR KEGIATAN DAN SASARAN

1. Program Kerja Pengurus Ranting Institusi IBI Kabupaten Mojokerto,
2. Anggota Ranting Institusi IBI Kabupaten Mojokerto,
3. Remaja Putri.

D. TUJUAN KEGIATAN

1. TUJUAN UMUM

Tercapainya program kegiatan Bakti Sosial Screening Anemia Pada Remaja Putri Tahun 2025.

2. TUJUAN KHUSUS

- a. Deteksi dini anemia pada remaja putri.
- b. Mencegah anemia saat hamil dan risiko stunting, BBLR, serta kematian ibu dan bayi.
- c. Meningkatkan pengetahuan remaja tentang anemia dan pentingnya gizi seimbang.
- d. Sebagai wujud pelaksanaan Tridharma Perguruan Tinggi.

E. MANFAAT

Setelah dilaksanakannya kegiatan ini diharapkan kepada seluruh Anggota Ranting Institusi Ikatan Bidan Indonesia Kabupaten Mojokerto dapat berpartisipasi secara aktif dalam agenda rutin kegiatan bakti sosial sebagai bentuk rasa kepedulian sosial serta lebih tergerak dalam berbagi dan membantu sesama.

F. BENTUK KEGIATAN

Kegiatan yang dilaksanakan yaitu Bakti Sosial Screening Anemia Pada Remaja Putri di fasilitas pelayanan kesehatan dengan metode pelayanan kesehatan yang diberikan adalah pemeriksaan kadar hemoglobin darah dan pendidikan kesehatan tentang gizi remaja putri.

G. PELAKSANA KEGIATAN

Seluruh Anggota Ranting Institusi Ikatan Bidan Indonesia Kabupaten Mojokerto bekerjasama dengan Pengurus Cabang Ikatan Bidan Indonesia Kabupaten Mojokerto.

H. WAKTU DAN TEMPAT KEGIATAN

1. WAKTU

Waktu pelaksanaan Bakti Sosial pada tanggal 5 Desember 2025.

2. TEMPAT

Tempat pelaksanaan Bakti Sosial di STIKES Majapahit Kabupaten Mojokerto.

I. PENUTUP

Demikian laporan kegiatan pelaksanaan Bakti Sosial Screening Anemia Pada Remaja Putri Ranting Institusi Ikatan Bidan Indonesia Kabupaten Mojokerto Tahun 2025 ini dibuat dengan sebenarnya. Alhamdulillah kegiatan dapat berjalan dengan lancar dan penuh tanggung jawab serta semoga membawa keberkahan bagi kita semua. Aamiin

Mojokerto, 8 Desember 2025

Mengetahui

Pengurus Ranting Institusi

Ikatan Bidan Indonesia Kabupaten Mojokerto

Ketua

Sekretaris



Bdn. Ika Yuni Susanti, MPH., M.Tr.Keb. Lida Khalimatus Sadiyah, S.ST., Bd., M.Kes.

DAFTAR PESERTA BAKTI SOSIAL IBI TAHUN 2025

NO	NAMA	ASAL INSTITUSI
1	Bdn. Ika Yuni Susanti, MPH., M.Tr.Keb.	STIKES Majapahit
2	Bdn. Agustin Dwi Syalfina, S.ST., SKM., M.Kes.	STIKES Majapahit
3	Bdn. Dian Irawati, S.SiT., SKM., M.Kes.	STIKES Majapahit
4	Bdn. Sari Priyanti, S.SiT., SKM., M.Kes.	STIKES Majapahit
5	Bdn. Farida Yuliani, S.ST., SKM., M.Kes.	STIKES Majapahit
6	Bdn. Nurun Ayati Khasanah, S.ST., SKM., M.Kes.	STIKES Majapahit
7	Bdn. Sri Wardini Puji Lestari, S.ST., SKM., M.Kes.	STIKES Majapahit
8	Bdn. Wiwit Sulistyawati, S.ST., SKM., M.Kes.	STIKES Majapahit
9	Bdn. Dyah Siwi Hety, S.SiT., SKM., M.Kes.	STIKES Majapahit
10	Bdn. Ferilia Adiesti, S.ST., M.Keb.	STIKES Majapahit
11	Zulfa Rufaida, S.Keb, Bd., M.Sc., M.Keb.	STIKES Majapahit
12	Fitria Edni Wari, S.Keb., Bd, M.Keb.	STIKES Majapahit
13	Erfiani Mail, S.ST., SKM., M.Kes.	STIKES Majapahit
14	Elyana Mafticha, S.ST., SKM., MPH.	STIKES Majapahit
15	Citra Adityarini Safitri, S.ST., M.Tr.Keb.	STIKES Majapahit
16	Lida Khalimatus Sadiyah, S.SiT., Bd., M.Kes.	UBS PPNI
17	Heni Purwati, S.ST, M.Keb.	UBS PPNI
18	Etik Khusniyati, S.ST., M.Keb.	UBS PPNI
19	Elies Melinawati S.B., S.ST., M.Keb.	UBS PPNI
20	Tria Wahyuningrum, S.ST., M.Keb.	UBS PPNI
21	Indra Yulianti, S.ST., Bd., M.Kes.	UBS PPNI
22	Ariu Dewi Yanti, S.ST., Bd., M.Kes.	UBS PPNI
23	Heni Frilasari, S.ST., Bd., M.Kes.	UBS PPNI
24	Veryudha Eka Prameswari, S.ST., M.Kes.	UBS PPNI
25	Naning Puji Suryantini, S.ST., Bd., M.Kes.	UBS PPNI
26	Rina Mardiyana, S.ST., Bd., M.Kes.	UBS PPNI
27	Asirotul Ma'rifah, S.ST., Bd., M.Kes.	UBS PPNI
28	Lasiyati Yuswo Yani, S.ST., Bd., M.Keb.	UBS PPNI
29	Surya Mustika Sari, S.ST., M.Kes.	STIKES Dian Husada
30	Vera Virgia, S.ST., M.Kes.	STIKES Dian Husada
31	Nanik Nur Rosyidah, S.ST., M.Kes.	STIKES Dian Husada
32	Dian Fitria Arismawati, S.ST., M.Kes.	STIKES Dian Husada
33	Riska Aprilia Wardani, S.ST., M.Kes.	STIKES Dian Husada
34	Henny Vidia Effendy, S.ST., M.Kes.	STIKES Dian Husada
35	Herlina, S.ST., M.Kes.	STIKES Dian Husada
36	Dr. Kurnia Indriyanti Purnamasari, S.ST., M.Kes.	STIKES Dian Husada
37	Nikhen Fitrianingtyas, A.Md. Keb.	STIKES Dian Husada
38	Titik Mardiana, AMd.Keb., S.Pd.	UNIM
39	Eka Yusmanisari, S.ST., M.Kes.	STIKES Ar Rahma
40	Siti Fitrotul Umami, S.ST., M.Kes.	Akbid Ar Rahma
41	Isnina, S.ST., M.Keb.	STIKES ICME



Screening Anemia Pada Remaja Putri

Presented By :

**IBI Ranting Institusi
Kabupaten Mojokerto
Tahun 2025**

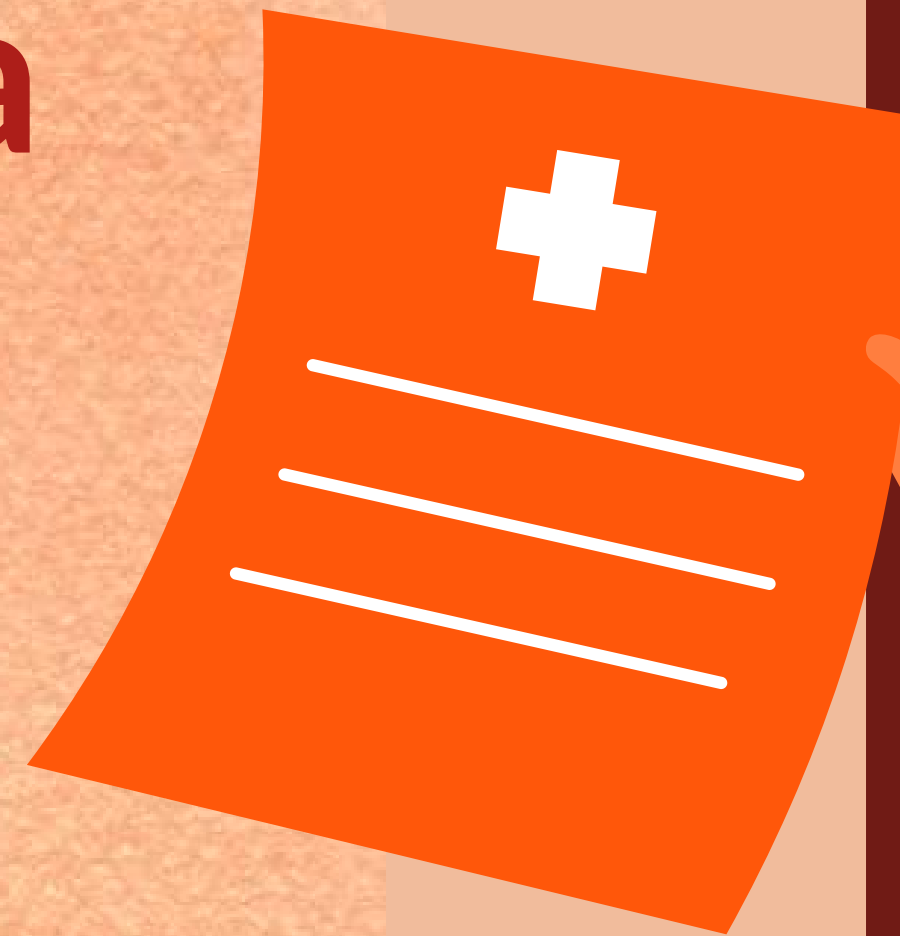



PENCEGAHAN ANEMIA





PENGANTAR

Indonesia merupakan negara yang mempunyai tiga masalah gizi (*triple burden*) yaitu kekurangan gizi (stunting dan wasting), kelebihan gizi (*overweight* dan obesitas) dan kekurangan zat gizi mikro seperti anemia. Prevalensi anemia pada remaja putri di Indonesia masih tinggi dan menjadi masalah kesehatan masyarakat.

Mengacu pada Undang-Undang nomor 36 tahun 2009 tentang Kesehatan dan Peraturan Presiden nomor 72 tahun 2021 tentang Percepatan Penurunan Stunting, kelompok remaja putri merupakan sasaran kelompok prioritas atau kelompok rawan. Berdasarkan Riskesdas 2018, prevalensi anemia pada usia 5-14 tahun (26,8%) dan usia 15-24 tahun (32%).





PENGERTIAN

Anemia adalah suatu kondisi tubuh yang ditandai dengan hasil pemeriksaan kadar *hemoglobin* (Hb) dalam darah lebih rendah dari normal. Hemoglobin berfungsi untuk membawa oksigen dan menghantarkannya ke seluruh sel jaringan tubuh.

Kekurangan oksigen dalam jaringan akan menyebabkan fungsi jaringan terganggu yang mengakibatkan menurunnya konsentrasi belajar, berkurangnya produktivitas dan menurunnya daya tahan tubuh.



BATASAN

- ***Ibu Hamil***
Anemia jika kadar Hb kurang dari 11 g/dL.
- ***Anak 12-14 tahun dan perempuan tidak hamil (usia lebih dari 15 tahun)***
Anemia jika kadar Hb kurang dari 12 g/dL.



Sehat, Cantik dan Cerdas Tanpa Anemia





TANDA DAN GEJALA



Anemia Ringan: pada tahap ini, umumnya penderita tidak mengalami gejala yang mencolok. Contohnya, bila otot mengalami pasokan oksigen yang lebih rendah dari kebutuhannya maka gejala yang timbul berupa mudah merasa lelah, letih, lesu dan lemah setelah beraktifitas atau berolahraga. Gejala-gejala ini sering dianggap sebagai kondisi biasa, bukan sakit. Bila pasokan oksigen ke otak kurang dibandingkan dengan kebutuhannya, maka bisa muncul gejala mudah lupa (lalai) dan kurang konsentrasi. Gejala-gejala tersebut sering disebut sebagai gejala “5 L” (Lesu, Letih, Lemah, Lelah dan Lalai).



TANDA DAN GEJALA



Anemia Sedang: pada tahap ini mulai timbul gejala yang lebih nyata, misalnya berupa jantung terasa sering berdebar, lebih sering merasa lelah dengan aktivitas biasa, sesak nafas, dan terlihat lebih pucat dari biasanya.





TANDA DAN GEJALA

Anemia Berat: Timbul gejala yang lebih berat berupa kelelahan yang berkepanjangan, menggigil, jantung berdebar cepat, pucat lebih nyata, sesak nafas, nyeri dada, dan gangguan fungsi organ lainnya.

PENYEBAB

- Kekurangan asupan zat gizi (zat besi, asam folat, vitamin B12, dan protein) shg mengganggu pembentukan hb;
- Rata-rata pola konsumsi berisiko menderita anemia, terutama anemia defisiensi besi;
- Keluarnya darah dalam jumlah yang banyak atau perdarahan baik akut maupun kronis. Perdarahan akut disebabkan oleh kecelakaan, sedangkan perdarahan kronis disebabkan oleh menstruasi yang lama dan banyak, perdarahan akibat kecacingan dan perdarahan akibat malaria yang menyebabkan sel darah merah rusak (hemolisis).
- Faktor keturunan (penyakit thalassemia yang menyebabkan sel darah merah rusak).



REMAJA PUTRI

- Khusus untuk remaja putri, kebutuhan terhadap besi meningkat, karena remaja putri berada dalam fase pertumbuhan yang cepat dan mempunyai aktivitas yang lebih banyak;
- Selain itu remaja putri mengalami kehilangan darah setiap bulan melalui menstruasi. Bila kebutuhan berbagai zat gizi tidak terpenuhi maka risiko terjadinya anemia pada remaja putri meningkat;
- Sebagian remaja putri melakukan pola diet yang salah untuk menurunkan berat badan, dengan cara membatasi asupan makanan, sehingga menambah risiko terjadinya anemia.





DAMPAK





UPAYA PENCEGAHAN

A. Penerapan Makanan Bergizi Seimbang
Perbaiki pola makan dan perilaku sangat penting untuk pemenuhan zat gizi dari makanan. Perbaiki pola makan dengan pendidikan gizi menggunakan Pedoman Gizi Seimbang (PGS).



HEALTHCARE
MADE EASY



UPAYA PENCEGAHAN

B. Tablet Tambah Darah sebagai Suplementasi Gizi

Suplementasi gizi merupakan penambahan makanan atau zat gizi untuk mendukung pemenuhan kecukupan gizi. Suplementasi gizi bagi remaja putri dan wanita usia subur/WUS diberikan **TTD** (Permenkes 51 Tahun 2016 Pasal 1 Ayat 2). Suplementasi sangat penting dilakukan terutama pada saat tubuh memiliki kebutuhan zat gizi mikro yang tinggi dan tidak dapat dipenuhi dari asupan makanan saja.

*TTD setara dengan 60 mg besi elemental dan 400 mcg asam folat.

*Dosis 1 tablet setiap minggu sepanjang tahun.



HEALTHCARE
MADE EASY



Meningkatkan Efektifitas TTD



HEALTHCARE
MADE EASY



UPAYA PENCEGAHAN

C. Fortifikasi

Fortifikasi adalah upaya meningkatkan mutu gizi makanan dengan menambah pada makanan tersebut satu atau lebih zat gizi mikro tertentu. Fortifikasi zat besi yang telah dilakukan secara nasional adalah fortifikasi **tepung terigu**.





UPAYA PENCEGAHAN

D. Pengobatan Penyakit Penyebab/Penyerta Termasuk Penyakit Infeksi

Pencegahan dan pengobatan anemia pada rematri dengan penyakit infeksi atau penyakit penyerta dilakukan bersamaan dengan pencegahan dan pengobatan penyakit tersebut antara lain kecacingan, malaria, dan TBC. Pengobatan dilakukan di Puskesmas atau RS, sesuai dengan tata laksana anemia dan tata laksana penyakit yang sesuai dengan rekomendasi dokter.



Thank You

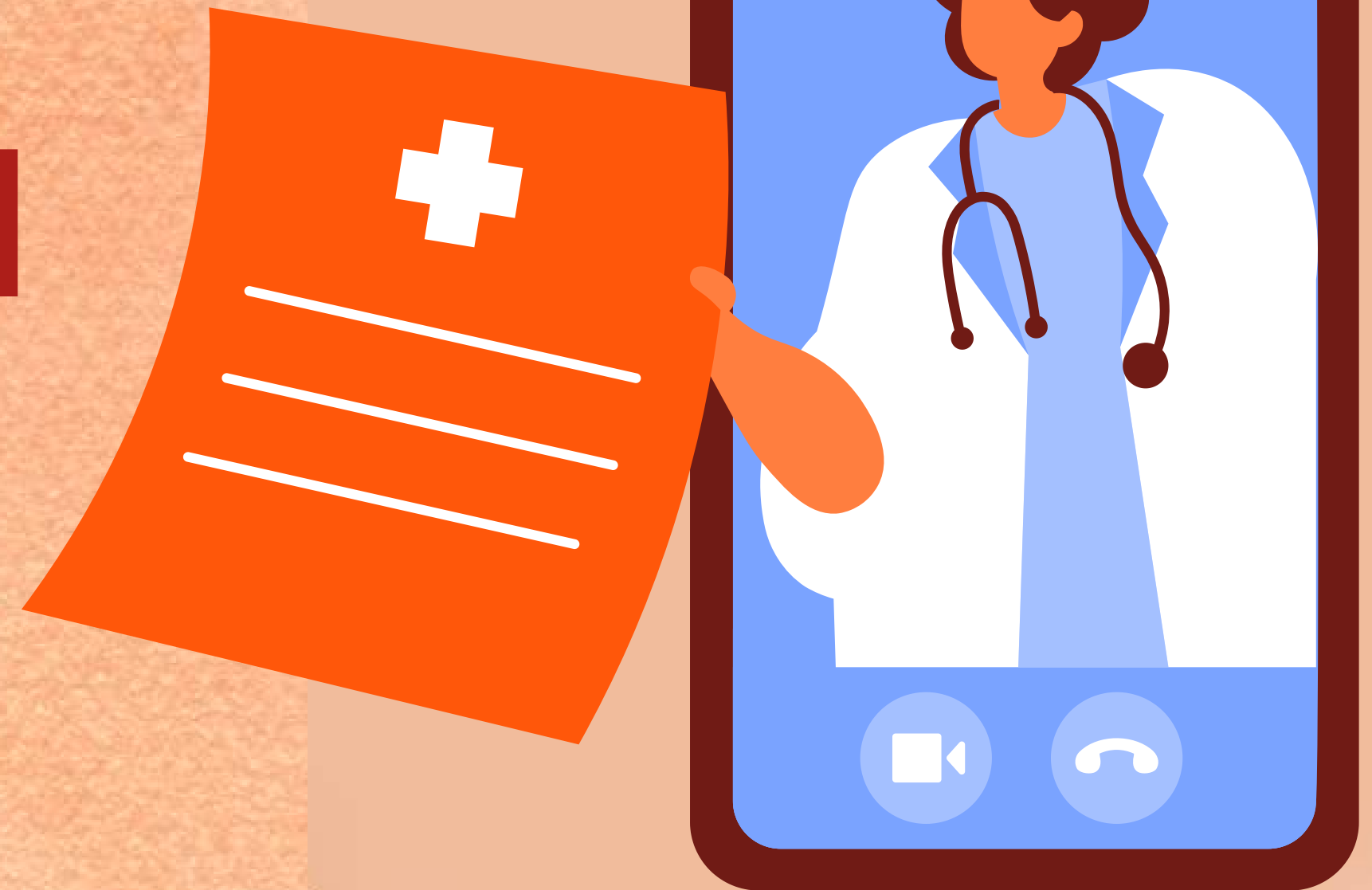

UPAYA PENCEGAHAN

- Penerapan makanan bergizi seimbang;
- Tablet Tambah Darah sebagai suplementasi gizi;
- Fortifikasi;
- Pengobatan penyakit penyebab/penyerta termasuk penyakit infeksi.



TABLET TAMBAH DARAH

Permenkes Nomor 51 Tahun 2016 Pasal 1 Ayat 2 Suplementasi sangat penting dilakukan terutama pada saat tubuh memiliki kebutuhan zat gizi mikro yang tinggi dan tidak dapat dipenuhi dari asupan makanan saja.

- *TTD setara dengan 60 mg besi elementar dan 400 mcg asamfolat.
- *Dosis 1 tablet setiap minggu sepanjang tahun.



BAKTI SOSIAL

SCREENING ANEMIA PADA REMAJA PUTRI



PENGURUS RANTING INSTITUSI
IKATAN BIDAN INDONESIA
KABUPATEN MOJOKERTO
2025

PENGERTIAN

Anemia adalah suatu kondisi tubuh yang ditandai dengan hasil pemeriksaan kadar hemoglobin (Hb) dalam darah lebih rendah dari normal.

BATASAN

Anak 12-14 tahun dan perempuan tidak hamil (usia lebih dari 15 tahun) :
Anemia jika kadar Hb kurang dari 12 g/dL

PENYEBAB

- Kekurangan asupan zat gizi (zat besi, asam folat, vitamin B12, dan protein);
- Rata-rata pola konsumsi berisiko menderita anemia, terutama anemia defisiensi besi;
- Keluarnya darah dalam jumlah yang banyak atau pendaharahan baik akut maupun kronis.

TANDA & GEJALA

ANEMIA RINGAN

Umumnya penderita tidak mengalami gejala yang mencolok.

“5L” (Lesu, Letih, Lemah, Lelah dan Lalai).

ANEMIA SEDANG

Jantung terasa sering berdebar, lebih sering merasa lelah dengan aktivitas biasa, sesak nafas, dan terlihat lebih pucat dari biasanya.

ANEMIA BERAT

Kelelahan berkepanjangan, menggigil, jantung berdebar cepat, pucat lebih nyata, sesak nafas, nyeri dada, dan gangguan fungsi organ lainnya.





DAFTAR HADIR
BAKTI SOSIAL RANTING INSTITUSI
TAHUN 2025

Tanggal: 5 Desember 2025

Tempat: Gayaman, Mojoanyar

No.	Nama	Nomor HP	Alamat	Tanda Tangan
1	Wanda Safitri	0815 9910 2935	Gayaman, madoantr	
2	Serli Marlina	08999 17333 4	Sondang, Mojokerto	
3	Karin Dilla. p	081249657585	Kutorejo .	
4	Afrika Ramadhan	085709017190	Ngoro .mojokerto	
5	Intan Tri Andini	082257364563	Jatirejo, mojokerto	
6	Rini Setia Putri	081332 611 089	prigen, paruruan	
7	Jami'atus Swaridah	085754363861	Banyuwangi	
8	Atlika dzamri Safira	083184754360	Kutorejo, kab. Mj	
9	Puti Ganisari	085350506078	Gading, Krembung	
10	Dachma Aulia Wahyu A.	085791287679	Geby, Mojokerto	
11	Dinda Putri M	083831750486	Jabon, Mojokerto	
12	Atika Wahyu Ts.	081331177809	Jabon, Mojokerto	
13	Rusba ustmiyah	082231059056	brunto, tumbang	





DAFTAR HADIR
BAKTI SOSIAL RANTING INSTITUSI
TAHUN 2025

Tanggal: 5 Desember 2025

Tempat: Gayaman, Mojoanyar

No.	Nama	Nomor HP	Alamat	Tanda Tangan
14	Irena Kornella	085730337798	Dsn. Kesono Ds. Bak- alan Kec. Gondang Kab. Mojokerto	
15	Putri Amalia	082338622909	Dsn. Pesisir Desa Mlatka Eec. Nguling Kab. Pasuruan	
16	Rianda Putri Arafah	085733146608	Ds. Simoangin-angin, Wonoayu, Sidoarjo	
17	MURUL HIDAYAH	087789670691	Dsn. Kuntungan - curah, KAJAYAN PASURUAN	
18	Savira Catur C.	085 776 046 814	Jl. Ikan Hiu GG. 01 no. 20 Mojoanyar	
19	INDA ROSIDAH	082 334 517 112	Dsn. Gunung Auu Dl. Abullogo Kec. Lekok	
20	AMILA DEVARA F	0838 5755 7924	Dsn. Mulyorejo Kec. Fraton Pasuruan	
21	Sherly Setriani A.	0877 909 42673	Dsn. Ngasem Ds. Kedungbocok Kec. Tatik, Kab. Sidoarjo	
22	wlmt.s.	081217340792	Maji Baru III Gg. Kembangan Kel. Maji Kec. Mojoanyar Mojoanyar	
23	Zulfa Infanda	085649797049	Kepahon RT Aw. arif- wunguany - Pasat Mojoanyar	
24	Sri Wadhani	08123517091	Pagerungumbuk I/04 Wonoayu Sidoarjo	
25	Sari Prizati	085655041882	Dsn. Sumberji RT04 Mud. Ds. Mojoanyar Jat. 4/10 W. 1/10	
26	Diah Gini Hety	081330976266	Ds. Modopuro RT 2/6 Mojoanyar	





DAFTAR HADIR
BAKTI SOSIAL RANTING INSTITUSI
TAHUN 2025

Tanggal: 5 Desember 2025

Tempat: Gayaman, Mojoanyar

No.	Nama	Nomor HP	Alamat	Tanda Tangan
27	Dian Irawati	082230643704	Dr. Dheny Pohkecil Kec. Dlanggu Kab. Br	
28	FARIDA YULIATI	081236454098	Gayaman 6/2 . Mojolabang .	
29	Citra Adityanis	081734467260	Jl. Runglut Merapi Kec. H-11	
30	Fentia A	081430292986	Kec. - Sumbang	
31	Nurun A	08123025116	Pan. Sumbang - Ds Wanurejo - Mpa	
32	Dian F.A	085655308596	Simongagrok, Dauar Bl. Mojoanyar	
33	Nikhen f	085748122228	Mojokanw, RT 1 Kec 1 Sooboo	
34	Kurnia S	081553314183	Gayaman Mj	
35	Henry. v	082232264890	Gayaman Pj2.	
36	Surya M.S	082331947019	Gayaman - Mj1.	
37	Naura Nur R	082245859188	langlang, Mojolabang, Mojolabang	
38	Vera Virgia	081358380351	Aspal Jl. Paksiawan blok F2 Mojolabang	
39	Lida Ichalimahr	081330666328	Balanglombok - Sumbaluh	





DAFTAR HADIR
BAKTI SOSIAL RANTING INSTITUSI
TAHUN 2025

Tanggal: 5 Desember 2025

Tempat: Gayaman, Mojoanyar

No.	Nama	Nomor HP	Alamat	Tanda Tangan
40	Henri Purwati	081331997922	Jl. Raya Jabon 1KM 06 Mkt	
41	Herlina	082338868710	Jaban Asri	
42	TITIK NARDINA	083147702518	SURABAYA GI/28	
43	Tria W	081234007346	Wates MJK	
44	Lanyati	081221521092	Prajurit Kulon MJK	
45	Indra Yulianti	081556638339	Dlauggan	
46	Rina Marsiyana	085731317948	Mjk	
47	Arisu Dewi	081235414898	Jombang	
48	Henri Filasari	081739394186	MJK	
49	Naning p.ugi.s	081216946867	MJK	
50	Vergesha ef	081216311707	MJK	
51	Asrotul M	08562200470	MJK	
52	Illa Yuni S.	08123021522	Mojoanyar	



DOKUMENTASI

